해외공동물류센터 지원사업 위탁물류창고 현황 참고자료



※ 본 자료는 참고용이므로 창고 세부내역은 해당 창고에 직접 확인 바랍니다.

1. Osramii National Cold Storage

□ 위치: 6700 Alameda Street, Huntington Park, CA 90025

(aT center에서 약 19mile 지점)

□ 담당자: Oscar Ramirez (CEO)

○ 연락처: oscar@osramii.com (Tel: 866-524-7734 x101, Cel: 323-839-3338)

* Luis Castaneda: luis@osramii.com (Operations) (Tel: 866-524-7734 x121)

□ 일반현황

○ 2003년 설립. 총 30,000 sq ft 규모

* 기존의 32 Cold Storage와 창고 분할, 공동 사용('19년 6월1일자)

○ 7 loading docks

○ 입고: 월~목 7am~4:30pm / 금 7am~5pm / 토 7am~12pm(예약제)

○ 출고: 월~금 7am~4:30pm / 토 7am~12pm

○ 냉동: -20.55 degree Fahrenheit

□ 특징 및 장점

○ 신규 시설로 장·단기간 물건 보관에 적합

○ 프리웨이 근방 위치

○ 부가 서비스 및 풀서비스 제공가능 (재포장, 로컬운송 등)

○ 한국어 사용 가능에 따라 한국계 업체의 이용이 많음

□ 이용 요율 참고(업체별, 품목별 특징에 따라 다름)

Service		Cost (US\$)	Unit	Note (Description)
Release (Outbound)		\$3.50	per lot	
		N/A	per Pallet	
		N/A	per Container	
Rush Order (Same Day)		\$15.00	Flat	
Transferring		\$10.00	per lot	
		N/A	per Pallet	
		With All Fees	per Container	Upon Approval
Receiving (Inbound)	40 ft	\$1,100.00	per Container	Average cost. Actual cost depends on weight, quantity and sorting if applicable.
		\$25.00	per Pallet	
		\$25.00	per lot	Minimum Charge
	20 ft	\$800.00	per Container	Average cost. Actual cost depends on weight, quantity and sorting if applicable.
		\$25.00	per Pallet	
		\$25.00	per lot	Minimum Charge
Storage & Handling	Frozen	\$0.03	per Gross CWT.	1st Month
		\$25.00	per lot	Minimum Charge
		\$50.00	per Pallet	1st Month
	Cooler	N/A	per Gross CWT.	
		N/A	per lot	Minimum Charge
		\$40.00	per Pallet	1st Month
Etc. (other monthly fixed cost if any)				

□ Osramii 창고사진



2. Lineage Logistics(1)

□ 위치 : 4901 Bandini Blvd, Vernon, CA 90058

(aT center에서 약 18mile 지점)

□ 담당자 : Ty Yolac (Sales Manager)

○ 연락처 : tyolac@lineagelogistics.com (Tel: 323-263-8811 x3853, Cel: 323-400-7912)

□ 일반현황

- 2007년 설립. 총 310,000 sq ft 규모 (135,000 sq ft 냉동)
- 23 loading docks (입/출고용 분할 50:50)
- 미전역 30여개 창고 보유 (전 주요 항만도시) 및 3개 창고 중국운영
- 입고: 월~금 6am~2pm
- 출고: 월~금 6am~6pm
- 고객센터: 월~금 7am~5pm (주말은 선예약제로 한함)

□ 특징 및 참고

- 프리웨이 인접 위치, 넓은 주차공간 보유, 입/출고용 선적공간 별도분할
- 다양한 부가 서비스 제공 (FedEx이용 샘플 발송용역 서비스, 재포장 서비스 등)
- Rush Order(당일 급요청 출고) 경우, 별도 부가세 없음 (빈도수 한정 가능)
- 천장의 쿨링시스템의 공기벽을 통해 외부에서의 더운 공기를 차단, 일정온도 지속유지 (37F: 내부 냉동고 온도 -5~0F)
- 창고 온도유지를 위한 냉각기 4기 보유 (실제 운영시 1기사용+ 3기 예비 기기와 예비 동력기 보유)
- 한국어 서비스 불가능
- USDA Onsite Inspection License/ Import License 보유

□ 이용 요율 참고(업체별, 품목별 특징에 따라 다름)

Tier 3 = 2017 Standard Tariff (< 5 containers per month)

Service		Cost (US\$)	Unit	Note (Description)
Release (Outbound)		\$5.15	per lot	
		N/A	per Pallet	
		N/A	per Container	
Rush Order (Same Day)		FREE	Flat	PFS not responsible for wait time while order is being pulled.
Transferring		\$10.30	per lot	
		N/A	per Pallet	
		N/A	per Container	
Receiving (Inbound)	40 ft	\$340.00	per Container	Average cost. Actual cost depends on weight, quantity and sorting if applicable.
		\$7.00	per Pallet	Applies to freight already palletized upon receipt.
		\$24.21	per lot	Minimum Charge
	20 ft	\$255.00	per Container	Average cost. Actual cost depends on weight, quantity and sorting if applicable.
		\$7.00	per Pallet	Applies to freight already palletized upon receipt.
		\$24.21	per lot	Minimum Charge
Storage & Handling	Frozen	\$4.46	per Gross CWT.	Average cost per 100 lbs (cwt). Includes handling in and out of freezer plus 30 days storage. Actual cost will be determined by weight and item.
		\$24.21	per lot	Minimum Charge
		\$67.00	per Pallet	Average cost only
	Cooler	N/A	per Gross CWT.	Cooler N/A
		N/A	per lot	Cooler N/A
		N/A	per Pallet	Cooler N/A
Etc. (other monthly fixed cost if any)				

□ Lineage 창고사진



3. Lineage Logistics(2)

□ 위치: 1400 Los Palos St., Los Angeles, CA 90023

(aT center에서 약 15mile 지점)

□ 담당자: Steve Hludzik

○ 연락처: shludzik@lineagelogistics.com (Tel : 323-430-8550 x 7103)

□ 일반현황

- 2018년 설립
- 총 491,000 sq ft 규모
- 입고: 월~금 07:00AM-12:00AM (요청시 초과근무 가능)
- 출고: 월~금 07:00AM-12:00AM (요청시 초과근무 가능)
- 고객서비스: 월~금 07:00AM-12:00AM
- 냉동: 0 degree Fahrenheit
- 냉장:
- 31 loading docks

□ 특징 및 참고

- 보유 면적 기준 현재 북미지역 냉동 · 냉장 창고 업체 중 1위 기업
- 신규 건물로 온라인 보고 및 예약 서비스가 가능한 비자동화 시설
- 입출고 내역의 자동화 시스템 도입으로 고객이 직접 내역 확인 및 작성 가능
- 라벨링 / 날짜 코딩 서비스 제공 가능
- 미국 농무부 인가(I-77) USDA I-House (고기, 가금류 및 해산물 수입 검사 진행 가능)
- 리니지 화물운송 관리로 드레이지(Drayage), LTL 및 FTL 운송에 대한 지원을 제공
- A+ BRC 인증 포함 다양한 License 보유

□ 이용 요율 참고(업체별, 품목별 특징에 따라 다름)

Service		Cost (US\$)	Unit	Note (Description)
Release (Outbound)			per lot	
			per Pallet	
			per Container	
Rush Order (Same Day)		\$450.00	Each	
Transferring		\$30.20	per lot	
			per Pallet	
			per Container	
Receiving (Inbound)	40 ft		per Container	
			per Pallet	
			per lot	
	20 ft		per Container	
			per Pallet	
			per lot	
Storage & Handling	Frozen		per Gross Wt.	
			per lot	
			per Pallet	
	Cooler	N/A	per Gross Wt.	
		N/A	per lot	
		N/A	per Pallet	
Etc. (other monthly fixed cost if any)		\$1,000.00		Monthly Minimum

□ Lineage 창고사진



4. TGC Foods Inc.

□ 위치: 13285 Amar Road, City of Industry, CA 91746
(aT center에서 약 18mile)

□ 담당자: Justin Kim (Sales Manager)

○ 연락처: tgenterpriseinc@gmail.com (Tel: 626-333-0500)

□ 일반현황

- 규모: 22,000 sq ft 창고 규모
- 입고: 월~금 7am~4pm
- 출고: 월~금 7am~4pm
- 냉장: 35 degree Fahrenheit
- 냉동: -5 degree Fahrenheit

□ 특징 및 참고

- 한국어 담당 서비스 항시 가능
- 상온(dry), 냉장(cool), 냉동(freezer) 저장 가능
- 냉장고- 90 팔렛 저장 규모 (약 4ctn물량)
- 냉동고- 480 팔렛 저장 규모
- Loading Dock 4개 (1 Ground Loading 포함)
- 부가 서비스 및 풀서비스 제공가능 (재포장, 로컬운송 등)
- 중소 규모 운영으로 고객사 요청사안에 대한 빠른 대응 가능
- 롱비치 항구에서 조금 떨어진 내륙 지역 위치 (인근 산업단지 밀집 지역)
- 중소 규모의 저장 창고 보유 (특수 저장 온도 지정 불가능)

□ 이용 요율 참고(업체별, 품목별 특징에 따라 다름)

Service		Cost (US\$)	Unit	Note (Description)
Release (Outbound)		N/A	per lot	
		N/A	per Pallet	
		N/A	per Container	Outsourcing available (Can connect to Trucking company)
Rush Order (Same Day)		N/A	Flat	
Transferring		N/A	per lot	
		N/A	per Pallet	
		\$100.00	per Truckload	Based on 1 truckload
Receiving (Inbound)	40 ft	\$300.00	per Container	
		N/A	per Pallet	
		N/A	per lot	
	20 ft	\$300.00	per Container	
		N/A	per Pallet	
		N/A	per lot	
Storage & Handling	Frozen	N/A	per Gross CWT.	
		\$50.00	per lot	
		N/A	per Pallet	
	Cooler	N/A	per Gross CWT.	
		\$50.00	per lot	
		N/A	per Pallet	
Etc. (other monthly fixed cost if any)		\$7.00	Pallet no exchange	
		\$150.00	per Pallet	

□ TGC 창고사진



5. Greenland Cold Storage

□ 위치: 2939 S. Sunol Dr, Los Angeles, CA 90023

(aT Center에서 약 16mile 지점)

□ 담당자: Mike Lee

○ 연락처: Mike.GreenLand@hotmail.com (Tel: 323-794-2939)

□ 일반현황

- 2006년 설립
- 총 100,000 sq ft 규모
- 입고: 월~금 7am~3pm
- 출고: 월~금 7am~3pm
- 고객서비스: 월~금 7am~3pm
- 냉동: -10 degree Fahrenheit
- 냉장: 34 degree Fahrenheit
- 16 loading docks

□ 특징 및 참고

- 대규모 장기간 보관보다는, 소규모 단기간 보관에 적합
- 냉장~냉동 창고의 제품/고객사에 따른 온도 조절 가능(-5F~34F)
- 한국어 담당 서비스 가능
- 냉장(cool), 냉동(freezer) 저장 가능
- 프리웨이 근방 위치
- 중소 규모의 저장 창고 보유 (특수 저장 온도 지정 가능)
- 부가 서비스 불가능 (재포장, 로컬운송 등)

□ 이용 요율 참고(업체별, 품목별 특징에 따라 다름)

Service		Cost (US\$)	Unit	Note (Description)
Release (Outbound)		\$5.40	per lot	
		\$12.00	Order Request	
		N/A	per Container	
Rush Order (Same Day)		\$18.00	Order Request	\$250 per day for installation (hook-ups)
Transferring		\$44.40	per lot	
		N/A	per Pallet	
		N/A	per Container	
Receiving (Inbound)	40 ft	\$1,200.00	per Container	
		\$240.00	per Pallet	\$50/hr to palletize. Depends on volume of product, turnover rate, and customer negotiated price.
		\$3.60	per lot	
	20 ft	\$1,080.00	per Container	Cooler. Average cost. Depends on volume of product, turnover rate, and customer negotiated price.
		\$240.00	per Container unloading	Freezer. Average cost. Depends on volume of product, turnover rate, and customer negotiated price.
		\$3.60 N/A	per Pallet pallettzing	
Storage & Handling	Frozen	N/A	per Gross CWT.	
		N/A	per lot	
		\$37.80	per Pallet	
	Cooler	N/A	per Gross CWT.	
		N/A	per lot	
		\$37.80	per Pallet	
Etc. (other monthly fixed cost if any)				

□ Greenland 창고사진



6. JID Freezer Service

□ 위 치: 19905 S. Susana Rd, Rancho Dominguez, CA 90221

(aT Center에서 약 12mile 지점)

□ 담당자: Ji Young Choe (Sales Manager)

○ 연락처: jidfreezer2017@gmail.com (Tel: 562-295-1078, Cel: 714-889-9557)

□ 일반현황

- 2017년 설립
- 총 18,000 sq ft 규모
- 입고: 월~금 7am~2pm
- 출고: 월~금 7am~3pm
- 고객서비스: 월~금 8am~5pm
- 냉동: -4 degree Fahrenheit
- 냉장: 32 degree Fahrenheit
- 3 loading docks

□ 특징 및 참고

- 대규모 장기간 보관보다는, 소규모 단기간 보관에 적합
- 중소 규모 운영으로 고객사 요청 사안에 대한 빠른 대응 가능
- 한국어 담당 서비스 가능
- 냉장(cool), 냉동(freezer) 저장 가능
- 프리웨이 근방 위치
- 중소 규모의 저장 창고 보유 (특수 저장 온도 지정 불가능)
- 일부 부가 서비스 가능 (로컬 운송)

□ 이용 요율 참고(업체별, 품목별 특징에 따라 다름)

Service		Cost (US\$)	Unit	Note (Description)	
Release (Outbound)		\$5.00	per lot	Cost will be charged at the higher price.	
		\$5.00	per Pallet		
		Depends on Pallet	per Container		
Rush Order (Same Day)		N/A	Flat		
Transferring		\$15.00	per lot		
		N/A	per Pallet		
		N/A	per Container		
Receiving (Inbound)		\$350.00	per Container		
		40 ft	\$60.00	per Pallet	
			N/A	per lot	
			20 ft	\$350.00	per Container
		\$60.00		per Pallet	
		N/A		per lot	
Storage & Handling		Frozen	N/A	per Gross Wt.	
			N/A	per lot	
			\$40.00	per Pallet	
		Cooler	N/A	per Gross Wt.	
			N/A	per lot	
			\$40.00	per Pallet	
Etc. (other monthly fixed cost if any)		\$15.00	Pallet no exchange		

□ JID 창고사진



7. Crossing Storage

□ 위치 : 3305 E Vernon Ave., Vernon, CA 90058

(aT Center에서 약 18mile 지점)

□ 담당자 : Kyle Choi (Warehouse Manager)

○ 연락처 : receiving@crossingstorage.com (Tel: 323-968-0011)

□ 일반현황

- 2017년 설립
- 총 100,000 sq ft 규모
- 입고: 월~금 7:30am - 2:30pm
- 출고: 월~금 월~금 7:30am - 2:30pm
- 고객서비스: (리퀘스트)월~금 7:30am - 2:30pm / (문의)월~금 7:30am - 3:30pm
- 냉동: 0-5 degree Fahrenheit
- 냉장: 28-32 degree Fahrenheit
- 7 loading docks

□ 특징 및 참고

- 프리웨이 근방 위치
- 상온(dry), 냉장(cool), 냉동(freezer) 저장 가능
- 면적이 넓으며 대규모 및 소규모 단기간 보관 둘 다 적합
- 입출고 내역의 자동화 시스템 도입하여 입출고 내역을 고객이 직접 작성 가능
- 중소 규모 운영으로 고객사 요청 사안에 대한 빠른 대응 가능
- 한국어 담당 서비스 가능

□ 이용 요율 참고(업체별, 품목별 특징에 따라 다름)

Service		Cost (US\$)	Unit	Note (Description)	
Release (Outbound)		\$7.25	per lot	Take wight(If done) : \$0.25 per case(Minimum charge \$15)	
		N/A	per Pallet		
		N/A	per Container		
Rush Order (Same Day)		\$25.00	per order(PK)		
Transferring		\$35.00	per lot		
		\$25.00	per lot		
		\$25.00	per lot		
Receiving (Inbound)	40 ft	N/A	per Container		
		N/A	per Pallet		
		N/A	per lot		
	20 ft	N/A	per Container		
		N/A	per Pallet		
		N/A	per lot		
Storage & Handling		\$3.75	per 100LB	Meat and poultry	
		\$7.00	per 100LB	Seafood	
		\$50.00	per pallet	Dry Goods	
		\$100.00	per order(CR)	Assorted item	
		\$5.75	per 100LB	Not Specified(Frozen)	
		\$5.75	per 100LB	Not Specified(Fresh)	
		Storage	\$4.25	per 100LB	Meat and poultry
			\$7.10	per 100LB	Seafood
			\$50.00	per pallet	Dry Goods
			\$75.00	per order(CR)	Assorted item
			\$9.00	per 100LB	Not Specified(Frozen)
			\$10.00	per 100LB	Not Specified(Fresh)
Etc. (other monthly fixed cost if any)		\$25.00	New Pallet		
		\$15.00	per Pallet	Exceeds 10,000LB Lumper fee applies	

□ Crossing 창고사진



8. KPAC General Cold Storage

□ 위치: 9415 Burtis Street, South Gate, CA 90280

(aT Center에서 약 15mile 지점)

□ 담당자: Pat Landa

○ 연락처: planda@generalcold.com (Tel: 562-806-2445)

□ 일반현황

- 2007년 설립
- 총 65,000 sq ft 규모
- 입고: 월~금 6am~2pm
- 출고: 월~금 7am~3pm
- 고객서비스: 월~금 6am~4pm
- 냉동: -5 degree Fahrenheit
- 냉장: 32 degree Fahrenheit
- 8 loading docks

□ 특징 및 참고

- 프리웨이 근방 위치
- 냉장(cool), 냉동(freezer) 저장 가능
- 면적이 넓으며 대규모 및 소규모 단기간 보관 둘 다 적합
- 입출고 내역의 자동화 시스템 도입하여 입출고 내역을 고객이 직접 작성 가능
- 중소 규모 운영으로 고객사 요청사안에 대한 빠른 대응 가능
- 한국어 담당 서비스 가능

□ 이용 요율 참고(업체별, 품목별 특징에 따라 다름)

Service		Cost (US\$)	Unit	Note (Description)
Release (Outbound)		N/A	per lot	
		\$5.00	per Pallet	
		N/A	per Container	
Rush Order (Same Day)		N/A	Flat	
Transferring		N/A	per lot	
		N/A	per Pallet	
		N/A	per Container	
Receiving (Inbound)	40 ft	N/A	per Container	
		N/A	per Pallet	
		N/A	per lot	
	20 ft	N/A	per Container	
		N/A	per Pallet	
		N/A	per lot	
Storage & Handling	Frozen	N/A	per Gross Wt.	
		\$25.00	per lot	
		\$25.00	per Pallet	
	Cooler	N/A	per Gross Wt.	
		\$25.00	per lot	
		\$25.00	per Pallet	
Etc. (other monthly fixed cost if any)		\$10.00	PALLET NO EXCHANGE	

□ General Cold Storage 창고 사진



9. Rainfield Marketing Group

□ 위치: 3305 E. Vernon Ave, Vernon, CA 90058

(aT Center에서 약 18mile 지점)

□ 담당자: Richard Choe

○ 연락처: rich@rmgproduce.com (Tel: 323-825-2825)

□ 일반현황

- 2016년 설립
- 총 127,638 sq ft 규모
- 입고: 월~금 7am~5pm
- 출고: 월~금 7am~5pm
- 고객서비스: 월~금 7am~5pm
- 냉동: -5 degree Fahrenheit
- 냉장: 32 degree Fahrenheit
- 5 loading docks

□ 특징 및 참고

- 프리웨이 근방 위치
- 냉장(cool), 냉동(freezer) 저장 가능
- 면적이 넓으며 대규모 및 소규모 단기간 보관 둘 다 적합
- 부가서비스 운영으로 고객사 요청사안에 대한 대응 가능
- 한국어 담당 서비스 가능

□ 이용 요율 참고(업체별, 품목별 특징에 따라 다름)

Service		Cost (US\$)	Unit	Note (Description)
Release (Outbound)		\$3.00	per lot	Cost will be charged at the higher price.
		\$3.00	per Pallet	
		Depends on Pallet	per Container	
Rush Order (Same Day)		N/A	Flat	
Transferring		\$10.00	per lot	
		N/A	per Pallet	
		N/A	per Container	
Receiving (Inbound)	40 ft	\$500.00	per Container	
		\$50.00	per Pallet	
		N/A	per lot	
	20 ft	\$500.00	per Container	
		\$50.00	per Pallet	
		N/A	per lot	
Storage & Handling	Frozen	N/A	per Gross Wt.	
		N/A	per lot	
		\$25.00	per Pallet	
	Cooler	N/A	per Gross Wt.	
		N/A	per lot	
		\$25.00	per Pallet	
Etc. (other monthly fixed cost if any)				

□ Rainfield Marketing Group 창고 사진

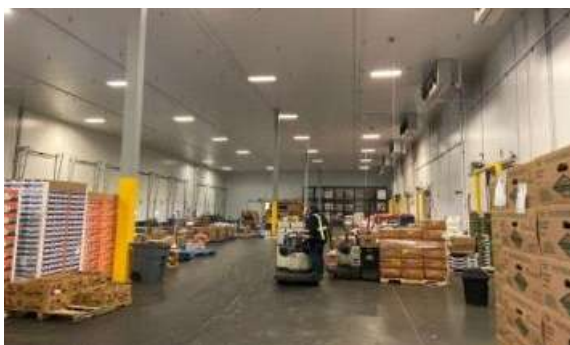

10. Binex Line Corp.

□ 위치: 19515 S. Vernon Ave., Torrance, CA 90502

(aT Center에서 약 18mile 지점)

□ 담당자: Mark Chang

○ 연락처: markchang@binexline.com (Tel : 310-416-8619)

□ 일반현황

- 1995년 설립
- 총 2,153 sq ft(냉동)
- 입고: 월~금 8:30am~5:30pm
- 출고: 월~금 8:30am~5:30pm
- 고객서비스: 월~금 8:30am~5:30pm
- 냉동: -5 degree Fahrenheit
- 냉장: 50 degree Fahrenheit
- 6 loading docks

□ 특징 및 참고

- 소규모 업체의 단기 보관에 적합
- 미국 내 한인 업체 중 유일한 컨테이너 내륙 운송 밥테일 트럭 소유
- 고객의 물류 요구에 맞는 맞춤형 서비스 가능
- 회사 내 세관 및 통관 관련 원스탑 서비스 가능
- 한국어 담당 서비스 가능

□ 이용 요율 참고(업체별, 품목별 특징에 따라 다름)

Service		Cost (US\$)	Unit	Note (Description)
Release (Outbound)		N/A	per lot	
		\$10.00	per Pallet	
		N/A	per Container	
Rush Order (Same Day)		\$125.00	Flat	
Transferring		N/A	per lot	
		\$10.00	per Pallet	
		N/A	per Container	
Receiving (Inbound)	40 ft	\$400.00	per Container	Palletized cargo
		\$1,000.00	per Container	Loose cargo
		\$10.00	per Pallet	whichever is greater vs per container rate
		N/A	per lot	
	20 ft	\$200.00	per Container	Palletized cargo
		\$500.00	per Container	Loose cargo
		\$10.00	per Pallet	whichever is greater vs per container rate
		N/A	per Lot	
Storage & Handling	Frozen	N/A	per Gross Wt.	
		N/A	per lot	
		\$30.00	per Pallet	
	Cooler	N/A	per Gross Wt.	
		N/A	per lot	
		\$30.00	per Pallet	
Etc. (other monthly fixed cost if any)		\$1,250.00	Monthly minimum billing	Monthly minimum billing

□ Binex Line 창고 사진



11. Cal Hono Freight Forwarders

□ 위치: 10615 Ruchti Road, South Gate, CA 90280
(aT Center에서 약 13mile 지점)

□ 담당자: Chin Lee

○ 연락처: chinlee@calhono.com (Tel : 808-220-1204)

□ 일반현황

- 1978년 설립
- 총 39,062 sq ft 규모
- 입고: 월~금 6:00am~3:00pm
- 출고: 월~금 6:00am~3:00pm
- 고객서비스: 월~금 6:00am~6:00pm
- 냉동: -18 degree Celsius
- 냉장: 2 degree Celsius
- 11 loading docks (2개의 loading dock 추가 예정)

□ 특징 및 참고

- 프리웨이 근방 위치
- 냉장(cool), 냉동(freezer) 저장 가능
- 창고 내 FDA 현장 검사 지원
- 회사 내 세관 및 통관 관련 원스탑 서비스 가능
- 전담 담당자를 배정하여 고객의 물류 요구에 맞는 맞춤형 서비스 가능
- 자체 트럭 보유로, 요청에 따라 트럭 픽업 및 배송 일정 조정 가능
- 입출고 내역의 자동화 시스템 도입 및 관련 IT 팀 운영

□ 이용 요율 참고(업체별, 품목별 특징에 따라 다름)

Service		Cost (US\$)	Unit	Note (Description)
Account Monthly Minimum		\$500.00	Each	
Appointment Cancellation		TBD		
Administration Fee		\$15.00	Each	
Empty Container Holing Fee		\$100.00	Each	
Equipment Charge		TBD		
Labor	Holiday/ Double Time/ Weekend	\$200.00	Hour	
	Overtime	\$200.00	Hour	
	Regular	\$100.00	Hour	
Loading-Truck/Container		\$11.00	Pallet	
Lot Withdrawal		\$13.00	Each	
Overnight Shipping		\$180.00	Each	
Unloading	Floor	\$1.30	CWT	
	Truck/ Container	\$11.00	Pallet	
Container Plug In-Daily		\$225.00	Each	
Third Party Drayage		\$70.00	Each	

□ Cal Hono Freight Forwarders 창고 사진



12. KPAC - Konoike-Pacific California

□ 위치: 1420 Coil Ave., Wilmington, CA 90744

(aT Center에서 약 18mile 지점)

□ 담당자: Rosa Alvares

○ 연락처: ralvarez@kpaccoldstorage.com (Tel : 562-843-5836)

□ 일반현황

- 1985년 설립
- 총 180,000 sq ft 규모
- 입고: 월~금 8:00am~10:30pm
- 출고: 월~금 8:00am~10:30pm
- 고객서비스: 월~금 8:00am~10:30pm
- 냉동: -18 degree Celsius
- 냉장: 2 degree Celsius
- 54 loading docks

□ 특징 및 참고

- Long Beach 항과 근접 (7분 거리)
- 냉장(cool), 냉동(freezer) 저장 가능
- 창고 내 수입과 수출을 위한 USDA 인스펙션 가능 (과일, 어류, 고기류)
- 입출고 내역의 자동화 시스템 도입
- Brokerage Services: 빈 트럭 차량 배치 가능

이용 요율 참고(업체별, 품목별 특징에 따라 다름)

Service	Cost (US\$)	Unit	Note (Description)
Container Drayage OW	\$650,00	per Container	
Chasis Rental OW	\$130,00	per Day	no free days
Container Drayage SW	\$550,00	per Container	
Chasis Rental SW	\$75.00	per Day	no free days
Storage & Handling	\$49.00	per Pallet	30 days Storage
	\$28.00	per Pallet	Handling
	\$18.00	per Pallet	re-handling
Etc. (other monthly fixed cost if any)	N/A	N/A	N/A

□ KPAC - Koinoike-Pacific California 창고 사진



13. KJNB Transport

□ 위치: 2202 E Del Amo Blvd, Carson, CA 90220

(aT Center에서 약 13mile 지점)

□ 담당자: Leo Jeong

○ 연락처: leo.jeong@kjnbtrans.com (Tel : 310-810-2858)

□ 일반현황

- 2024년 9월 5일 개점
- 총 8,514m² 규모
- 입고: 월~금 8:00am~5:00pm
- 출고: 월~금 8:00am~5:00pm
- 고객서비스: 월~금 8:00am~5:00pm
- 냉동: 2025년 구축 예정
- 냉장: 2025년 구축 예정
- 17 loading docks

□ 특징 및 참고

- 부산항만공사(BPA)와 JOOSUNG(물류업체)가 만든 합작법인
- 한국으로부터의 수출제품에 대해 시장가보다 저렴한 가격 제공
- Long Beach 항과 근접 (15분 거리)
- 창고 및 항구 간 운송비 저렴
- 한국어 담당 서비스 가능
- Dry 제품 50% 지원 가능

□ 이용 요율 참고(업체별, 품목별 특징에 따라 다름)

구분		단위	BPA(USD)
입고	행정비용(Admin Fee)	BL	8.00
	하역비(Unloading)	PLT	12.00
	적치(Putaway)	PLT	2.60
보관	보관료(Storage)	PLT	24.00
출고	행정비용(Admin Fee)	Shipmet	8.00
	피킹(Picking) & 패킹(Packing)	PLT	5.00
	하역비>Loading)	PLT	12.00
	CMR Charge	order	9.5
합계			81.10

□ KJNB Transport 창고 사진

